

## Modell 1125 Hörsaalgestühl mit klappbarer Schreibplatte (Standardausführung)

Güteprüfsiegel GS- LGA Nürnberg neueste Fassung  
Sicherheitsprüfung nach DIN EN 12 727. Ausg. 02.2001  
paniksichere Ausführung höchste Belastungsstufe 4

Aufstellbreite: 500 – 600 mm

Stufentiefe: 850 – 900 mm

Stufenhöhe: nach Planung

Aufstellung:  
gerade- oder radiale Reihen

Ständer:  
aus 45/25/2 mm und 50/20/2 mm Präzisionsrechteckrohr  
DIN 2395, nahtlos geschweißt.

Rücken:  
Ca. 10 mm durch und durch Buchen - Sperrholzformteil, in A/A Qualität, anatomisch ergonomisch dreidimensional geformt, Verleimung nach DIN 68705 E1, von Unterkante Sitzträger bis ca. 30 mm über Schreibplatte ragend.  
Optional: mit akustisch wirksamen Bohrungen in der Rückenlehne.

Sitz:  
doppelwandiges, mehrschichtiges durch und durch Buchen - Sperrholzformteil, in A/A Qualität, auf Massivholzbuchekonstruktion 60 mm dick spannungsfrei verleimt, mit Sitzmulde und körpergerechter Verformung.  
Optional: Sitz unterseitig mit Perforation, 80 Löcher d= 6mm, Raster 32x32mm und hinterlegtem Basotec-Akustikschaum zur Schallabsorption.

Drehlager:  
unfallsicheres, geschlossenes Gehäuse mit 4fach gedämpften Anschlag und Polyamidlager, absolut wartungsfrei, keinerlei Folgekosten. System mit langfristiger Wirtschaftlichkeit.  
Lagerarm mindestens 6 mm dick, mit 2 Anschlagdornen 15x10 mm in voll ausgestanzten Lagerarm verschweißt (Gefügeverschmelzung bei ca. 4200 C°) und spannungsfrei gegläht, damit absolute Bruchsicherheit gewährleistet ist.  
Keine gelöteten und abgedrehten Anschlagdorne (Bruchgefahr durch Kaltlotstellen, geringe Festigkeit).  
Lagerarm seitlich in die Massivholzwange des Sitzes durchgehend eingelassen, mit selbständiger Rückstellung durch innen liegendes, unsichtbares Kontergewicht.  
Optional: mit Torsionsfeder.

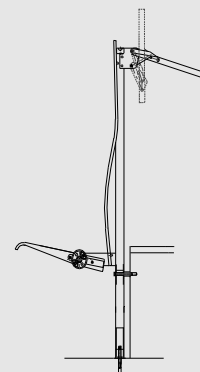
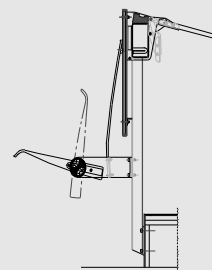
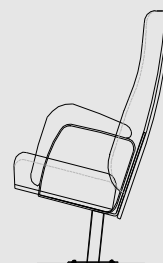
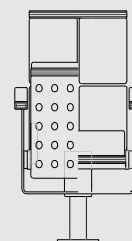

**Schreibplatte:**

Sicherheitsschreibplatte mit zusätzlich seitlichen Ausfräsungen, klappbar mittels Scherenbeschlag, klemmsichere Ausführung, Drehgelenke nicht lösbar vernietet über spezielle gehärtete Lagerbuchsen und Polyamidscheiben.

**Optional:** HPL beschichtet nach Wahl des AG.

Schreibplatte aus Multiplex Buche durch und durch ca. 18mm stark, mit 25mm Distanz zur Federhalterille montiert, Kanten gebrochen, Ecken abgerundet, Verleimung AW mit Querfurnieren.

**Stahlteile:**

RAL-Farbtön nach Wunsch des AG pulverbeschichtet, Verwendung von umweltfreundlichem Pulverlack, keine schädlichen Rückstände.

**Holzteile:**

im Farbtön natur, auf Wunsch des AG gebeizt mit umweltfreundlichen DD- Lack (auf Wasserbasis) beschichtet, VOC-Konform

**Frontblende:**

nur bei den Anfangspulten als durch und durch Buchen –Sperrholzformteil, 10 mm dick, ca. 500mm hoch und 30mm über die Schreibplatte hinausragend.

**Befestigung:**

in Hülsen der Unterkonstruktion gesteckt und im System befestigt oder mit am Bau zugelassenen Dübeln, entsprechend der Erfordernis, befestigt. Der vorhandene Boden muss die notwendige Festigkeit für eine Standard Dübelbefestigung aufweisen.

**Rillenleiste:**

Buche-Massivholz zwischen die Ständer geschraubt oder als U-Form geformte Metallleiste.

**Flachpolster:**

Auf gleich geformter 4mm dicker Sperrholzplatte, leicht austauschbar befestigt, als Rücken- bzw. Sitzpolster mit Kaltschaum (FCKW frei, antiallergisch und antibakteriell) belegt und mit Stoff bezogen.

**Bezugsstoff:**

100% Trevira CS, Gewicht ca. 530 g/lfm, Scheuertouren ca. 80.000 Martindale, Brandtest DIN 4102 B1, schwerentflammbar (laut Versammlungsstättenverordnung).

